Semaine du 23 au 29 Décembre



Le Noël d'Ernest et Célestine

Mercredi 23 décembre - 15h00 **CINÉ BAMBIN**

1h11 - Animation, comédie
Français, Belge - **Dès 3 ans**

De Aurélie Raphaël

La vie d'Ernest et Célestine est toujours pleine de surprises et de fantaisie : cuisiner de délicieuses charabiettes au miel, chercher le cadeau parfait ou encore préparer un spectacle de patinage... les deux complices ne s'ennuient jamais. Et au moment de préparer Noël, tout devient encore plus palpitant ! Avec Ernest et Célestine, Noël est une célébration pleine de poésie, de douceur et de tendresse !

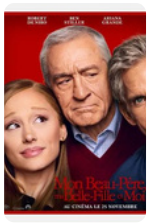

Mon beau-père, ma belle-fille et moi

Mercredi 23 décembre - 20h30 // Samedi 26 décembre- 20h30

1h46 - Comédie
Américain - Tout public

De John Hamburg, Avec Ben Stiller, Robert De Niro, Ariana Grande

Un nouveau film de la franchise Mon beau-père et moi.



Peppa fête Noël

Dimanche 27 décembre - 11h00

0h49 - Animation
Royaume-Unis - Tout public

De Mark Baker, Neville Astley

Retrouvez Peppa et toute sa famille au cinéma pour une grande fête de Noël pleine de surprises et d'aventures hivernales. Une sélection de nouveaux épisodes et d'épisodes incontournables de la série à découvrir avec vos proches !
Peppa et ses amis fabriquent une immense carte pour le Père Noël, imaginent les jeux qu'ils partageront avec Evie quand elle sera plus grande, construisent un igloo, et bien d'autres activités festives.



Demain je tombe amoureux

Dimanche 27 décembre - 17h00 // Mardi 29 décembre - 20h30

1h47 - Comédie
France - Tout public

De Martin Provost, Avec Fabrice Luchini, Emmanuelle Devos, Chiara

Le jour de son départ à la retraite, Émile, professeur de lettres à Dieppe, donne à ses jeunes élèves un dernier cours sur la littérature et l'amour, les encourageant à devenir les poètes de leurs propres existences. Une fois rentré chez lui, Émile découvre que sa femme l'a quitté. Le voilà contraint d'appliquer à lui-même ses propres préceptes. Trois rencontres vont alors l'aider à se réinventer.

les tarifs

Jeunes (-18 ans)	3,00 €
Dimanche à 11h	3,00 €
Tarif réduit et Vendredi	4,50 €
Normal	5,50 €
Enfant (-3 ans)	Gratuit
Supplément lunettes	1€

RÉDUIT : carte étudiante, famille nombreuse, CEZAM.
RAPPEL : la présentation d'une pièce d'identité est obligatoire pour tout film de -12 ans, - 16 ans, -18 ans...

Retrouvez-nous en ligne
www.cinemafamilia49.com

(flashez le QRCODE)

CINÉMA FAMILIA
Espace Boris Vian
2, rue du prieuré
St Macaire en Mauges
49450 Sèvremoine

Recevoir notre programme par mail en faisant la demande à : cinemafamilia@orange.fr ou sur notre site.

Retrouvez nous aussi sur

Semaine du 30 Décembre au 05 Janvier



Astérix - La Royaume de Nubie

Mercredi 30 décembre - 15h00 **CINÉ BAMBIN**
Dimanche 3 janvier - 17h00

1h28 - Animation, Aventure, comédie
France - Tout public- **Dès 6 ans**

De Alexandre Heboyan, Avec Christian Clavier, François-Xavier Demaison, Bernard Alane

Un village d'irréductibles Gaulois résiste encore et toujours à l'envahisseur... Mais pour combien de temps encore ? Un élixir de jouvence accidentellement versé dans la potion magique a transformé tout le village en enfants ! Une seule solution pour Astérix et Obélix : voyager loin, très loin... Jusqu'au Royaume de Nubie, où se trouve l'antidote qui sauvera le village !



Mon fils président

Mercredi 30 décembre - 20h30

1h19 - Comédie
France - Tout public

De Mathias Mlekuz, Avec Mathias Mlekuz, Philippe Rebbot, Manolo Mlekuz

Le réalisateur du film « À BICYCLETTE ! », Mathias Mlekuz, embarque son ami Philippe pour une toute nouvelle aventure singulière à travers la France : accompagner Manolo, le fils cadet qui a pour projet de recueillir les 500 parrainages pour se lancer dans la campagne présidentielle et devenir président ! Une véritable odyssée sous forme de parcours initiatique tendre et humoristique qui révélera à chacun les sentiments profonds qui les unissent.



Claude

Samedi 2 janvier - 20h30

1h27 - Comédie
France - Tout public

De Clément Michel, Avec André Dussollier, Valérie Donzelli, Kyan Khojandi

Claude, 75 ans, aussi charmant qu'irresponsable, est mis à la porte par sa (quatrième) femme. Il se retrouve alors en garde alternée chez ses enfants, qu'il a pourtant évité toute sa vie. Cette cohabitation explosive et improbable pourrait bien, contre toute attente, recoller les morceaux d'une famille qu'il avait laissé filer.



Billie, à la croisée des mondes

Dimanche 3 janvier - 11h00

1h49 - Animation, aventure, comédie, famille
France - **Dès 6 ans**

De Fawn Veerasunthorn, Jason Hand, Josie Trinidad Avec Hailee Steinfeld, Rashida Jones, Tracey Ullman

Adolescente impulsive et anticonformiste, Billie est tout le contraire d'Alice - sa mère - une femme prudente et réfléchie. Lorsque la jeune fille libère accidentellement des pouvoirs magiques qu'elle ignorait, elle se retrouve propulsée bien au-delà de son domicile, vers un royaume magique appelé Hexe où elle est accueillie par Madame Quill – une plume enchantée – et Elias Quire, un journal merveilleux. Au fil d'un périple riche en rebondissements, Billie découvre des mystères familiaux qui pourraient changer à jamais le monde magique des sorcières...

AVANT PREMIÈRE **## COUP DE CŒUR SURPRISE ##**

Mardi 5 Janvier 2026 à 20h30

Venez découvrir notre sélection

COUP DE CŒUR SURPRISE



AU CINÉMA FAMILIA



CINÉMAS ART & ESSAI

3D

SALLE CLASSÉE ART ET ESSAI

Établissement classé ART et ESSAI

SAINT-MACAIRE-EN-MAUGES
SALLE BORIS VIAN 2 RUE DU PRIEURÉ

Semaine du 2 au 8 Décembre



L'affaire Marie-Claire

Mercredi 2 Décembre - 20h30

1h42- Thriller, Historique
Français - Tout public

De Lauriane Escaffre, Yvo Muller
Avec Charlotte Gainsbourg, Cécile de France

Novembre 1972. Au tribunal de Bobigny, un procès hors norme secoue la France entière. Marie-Claire Chevalier, 16 ans, est accusée d'avoir avorté illégalement. À la barre, sa mère et toutes les femmes qui l'ont aidée. Leur avocate, Gisèle Halimi, fait un pari fou, insensé : elle leur demande de ne pas plaider coupable. Gisèle va faire ce qui n'a jamais été fait auparavant, elle va accuser et attaquer la loi, au risque de tout perdre.



Club kid

Vendredi 4 Décembre - 21h00

2h02 - Comédie, Drame
Américain - Tout public

De Jordan Firstman, Avec Jordan Firstman, Reggie Absolom, Diego Calva

Peter (Jordan Firstman), organisateur de soirées branchées à New York, mène une existence aussi effrénée qu'insouciante, rythmée par les nuits festives et les excès. Sa vie bascule lorsqu'Arlo, le fils de 10 ans dont il ignorait l'existence, frappe à sa porte. Dépassé par ce rôle de père qu'il n'avait jamais envisagé, il est rapidement conquis par le charme et la spontanéité de l'enfant...



Un bon patron

Samedi 5 Décembre - 20h30 // Dimanche 6 Décembre - 17h00

1h27 - Comédie
Français - Tout public

De Philippe de Chauveron, Avec Didier Bourdon Catherine Frot, Jean François Cayrey

En quelques jours seulement, tout semble virer à la catastrophe pour Antoine Blanchet, héritier de l'ancestrale fabrique familiale de balances. Un ex-employé viré qui proteste bruyamment et campe devant l'usine ; Un contremaître qui met en péril la production, parce que sa femme le trompe ; Une stagiaire irrésistible qui fait tourner les têtes...



Petite casbah

Dimanche 6 Décembre - 11h00

1h24 - Animation,Famille
Français, Belge - À partir de 6 ans

De Antoine Colomb

Algérie, juin 1955. Khadidja quitte la Kabylie pour rejoindre son grand frère Malek à Alger.
Suite à une altercation au marché, il se fait arrêter par la police et Khadidja se retrouve seule. Heureusement, Lyes, Ahmed et Philippe vont tout mettre en œuvre pour l'aider à retrouver Malek. Depuis les toits de la Casbah, les quatre enfants mènent l'enquête.

AVANT PREMIÈRE ## COUP DE CŒUR SURPRISE ##

Mardi 8 Décembre 2026 à 20h30

Venez découvrir notre sélection

COUP DE CŒUR SURPRISE



Semaine du 9 au 15 Décembre



Minotaure

Mercredi 9 décembre - 20h30

2h22 - Drame
Lettonie, France, Allemagne - film en VO

De Andreï Zviaguintsev, Avec Dmitri Mazourov, Iris Lebedeva, Boris Koudrine

Russie, 2022. Gleb, chef d'entreprise prospère, vit avec sa femme Galina et leur fils dans une ville de province. Il se retrouve confronté à des problèmes professionnels croissants, dans un monde de plus en plus instable. L'effondrement d'une vie soigneusement construite bascule rapidement dans la violence.



Un bon patron

Jeudi 10 décembre - 14h45 CINÉ SÉNIOR

1h27 - Comédie
Français - Tout public

De Philippe de Chauveron, Avec Didier Bourdon Catherine Frot, Jean François Cayre

En quelques jours seulement, tout semble virer à la catastrophe pour Antoine Blanchet, héritier de l'ancestrale fabrique familiale de balances. Un ex-employé viré qui proteste bruyamment et campe devant l'usine ; Un contremaître qui met en péril la production, parce que sa femme le trompe ; Une stagiaire irrésistible qui fait tourner les têtes...



Il faut brûler maman

Vendredi 11 décembre - 21h00 // Samedi 12 décembre - 20h30

1h21 - Comédie
Français - Tout public

De Albert Dupontel, avec Louise Coldefy, Julia Piaton, Artus

Dans une famille de croque-morts, deux sœurs et un frère se retrouvent pour les funérailles de leur mère. Le personnel étant en grève, ils doivent accomplir le protocole funéraire par eux-mêmes. Comment s'accorder pour brûler Maman ?



Le merveilleux hiver de Tom le chat

Dimanche 13 décembre - 11h00

1h02 - Animation
Pays-Bas, Belgique - **Dès 3 ans**

De Joost Van Den Bosch, Erick Verkerk

Les enfants, vous vous souvenez de Tom, le petit chat roux, toujours accompagné de son amie Chat-Souris ? Imaginez un peu : cet hiver, ils vont découvrir la neige pour la première fois ! Mais les deux compères vont aussi faire la connaissance de leur nouveau voisin : un énorme chien tout poilu, qui se lance très vite à leur poursuite... Que la course en luge commence !



Scrooge

Dimanche 13 décembre - 17h00

1h56 - Aventure, Drame
Américain - **Tout public avec avertissement**

De Ti West, avec Johnny Depp, Rupert Grint, Daisy Ridley

Pour changer son futur, Scrooge va revivre son passé.



Ce qui nous mène à toi

Mardi 15 décembre - 20h30

1h36 - Drame
France- Tout public

De Khalil Cherti, Avec Nina Meurisse, Sofian Khammes, Jeanne Balibar

Charlie et Hicham, la trentaine, s'aiment follement mais ne parviennent pas à avoir d'enfant : leur couple est confronté à l'infécondité. Ils entament alors un parcours d'Aide Médicale à la Procréation. Pendant trois ans, entre espoirs et déceptions, ils vont mettre leur amour et leurs corps à l'épreuve, vivre une odyssée qui va les bouleverser...

Semaine du 16 au 22 Décembre



Malika

Mercredi 16 décembre - 20h30 // Dimanche 20 décembre - 17h00

1h26 - Biopic
Francais, Belge -tout public

De Mounia Meddour, Avec Lilya Adad, Camille Razat, Elsa Zylberstein

L'incroyable histoire vraie de Malika Bellaribi, la « diva des banlieues » : du bidonville de Nanterre jusqu'aux plus grandes scènes de l'Opéra. Victime d'un grave accident à l'enfance, confrontée aux discriminations et à un drame intime, elle s'accroche à son rêve ambitieux : devenir mezzo-soprano.



Camembert

Jeudi 17 décembre - 14h45 CINÉ SÉNIOR
Samedi 19 décembre - 20h30

1h31 - Comédie
France - tout public

De Matthieu Rumani, Nicolas Slomka, Avec Kristin Scott Thomas, Guillermo Guiz, Anaïde Rozam

Stan, trentenaire d'origine modeste, rencontre pour la première fois la famille de sa petite amie Cléo. Il découvre alors la tradition familiale : à chaque anniversaire de France, l'impressionnante maîtresse de maison, on lance une partie de Trivial Pursuit ©. Il sait qu'il n'a aucune chance face à ces amoureux de la culture, mais il n'a pas le choix : toute la famille doit participer, sans exception. Qu'est-ce qui pourrait mal tourner ? Après tout ce n'est qu'un jeu de société...



Hunger Games: Lever de soleil sur les moissons

Vendredi 18 décembre - 21h00 // Lundi 21 décembre - 14h30
Mardi 22 décembre - 20h30

2h38 - Action, Aventure, Drame
Américain - tout public

De Francis Lawrence, Avec Joseph Zada, Whitney Peak, Mckenna Grace

Alors que le jour se lève sur les 50e Hunger Games annuels, la peur s'empare des districts de Panem. Cette année, en l'honneur du Quarter Quell, deux fois plus de tributs seront tirés au sort. Dans le District 12, Haymitch Abernathy essaie de ne pas trop penser à ses chances. Tout ce qui lui importe est d'être avec la fille qu'il aime. Mais lorsque qu'il est appelé, tous ses rêves s'effondrent. Il est arraché à sa famille et à son amour, transporté au Capitole avec les trois autres tributs du District 12 : une jeune amie qui est presque une sœur pour lui, un parieur compulsif, et la fille la plus prétentieuse de la ville. Alors que les Jeux commencent, Haymitch comprend qu'il a été piégé pour échouer. Mais il est prêt à se battre... et faire en sorte que ce combat résonne bien au-delà de l'arène.



À la poursuite de l'affreunard

Dimanche 20 décembre - 11h00

0h44 - Animation, Famille
Français, Suisse - **Dès 3 ans**

De Benjamin Botella, Zoltan Horvath

Un programme de 3 courts-métrages d'animation.
- Marmottons en délire de Benjamin Botella (2025, 9')
- La Fête de l'automne de Zoltán Horváth (2026, 8')
- À la poursuite de l'Affreunard de Benjamin Botella (2024, 26')

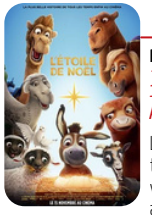

L'étoile de Noël

mardi 22 décembre - 14h30

1H27 - Animation, Famille, Aventure, comédie
Américain- tout public- **Dès 8 ans**

De Timothy Reckart, Avec Steven Yeun, Keegan-Michael Key

L'histoire d'un petit âne courageux, Bo, qui rêve d'une vie meilleure loin du train-train quotidien du moulin du village. Un jour, il trouve le courage de se libérer pour vivre enfin la grande aventure ! Sur sa route, il va faire équipe avec Ruth, une adorable brebis qui a perdu son troupeau, et Dave, une colombe aux nobles aspirations. Rejoint par trois chameaux déjantés et quelques animaux de la ferme plus excentriques les uns que les autres, Bo et ses nouveaux amis suivent l'Étoile...